Catálogo 2026

FERIA DEL LIBRO RICARDO PALMA

Parque Kennedy • Miraflores

27 nov | 09 dic

INGRESO LIBRE

Organiza

Cámara Peruana del Libro

Promueve

Miraflores se vive mejor

CÁMARA PERUANA DEL LIBRO

80 años

Hagamos del PERÚ un país de lectores



@camaraperuanalibro

@camaraperuanalibro

@cámara-peruana-del-libro

cpl.org.pe

Índice

Palabras del presidente de la Cámara Peruana del Libro	4
Invitados internacionales	5
Invitados nacionales	6
Homenajes	8
Programación	10
Mapa ferial	26
Directorio de expositores	28

Cámara Peruana del Libro

Somos una asociación gremial y cultural de derecho privado, sin fines de lucro, fundada el 13 de junio de 1946. Reúne a empresas editoriales, editoriales universitarias, distribuidores de libros, libreros y organizaciones de ventas de libros a plazos, centros de investigación y documentación que realizan labor editorial o de difusión bibliográfica, entidades dedicadas a la promoción y difusión de la lectura y a clubes del libro.

Con ocho décadas de trayectoria, se consolida como el pilar fundamental de la industria cultural en el país. A través de hitos anuales como la Feria Internacional del Libro de Lima (FIL LIMA), la Feria del Libro Ricardo Palma, el Foro Internacional de Redes Editoriales (FIRE), el Encuentro de Creadores de Contenido y Asociados, entre otras actividades, reafirmamos nuestro compromiso con el fortalecimiento del ecosistema editorial y la promoción de la lectura para todos los peruanos.

Consejo directivo

Presidente
Ricardo Muguerza Terrones
Vicepresidente
Jerónimo Pimentel Prieto
Secretaria
Sandra López Vallejos
Prosecretario
Dante Trujillo Ruiz
Tesorera
Aurea Liberato Salinas
Protesorero
Jubenal Gutiérrez Jerónio
Vocales
Alberto Cruz Salas
Eruvey Ponce Benvenutto

Equipo CPL

Gerente general
Antonio Moretti Jiménez
Directora de Actividades Culturales
Melissa Pérez García
Gerente de Logística y Eventos
Román Aragón Yzarra
Coordinador de Relaciones Interinstitucionales
Jonathan Mendoza Polo
Coordinadora de Comunicaciones
Sara Aragón Cortez
Coordinadora de Actividades Culturales
Marie Benavides Perez
Asistente de Actividades Culturales
Jackelyne Ramírez Carmona
Asistente administrativa
Madeleine Guadalupe Aguirre
Asistente contable
Karen Pérez Alcala
Jefe de logística
Michael Vélez Saldaña
Asistentes logísticos
Rodrigo Escate Moreno
Brahiam Zarpan Barrios
Asistente de Gerencia y Directorio
Mariana Flores Carrasco

PALABRAS DEL PRESIDENTE

La Feria del Libro Ricardo Palma es una de las citas más queridas de nuestro calendario cultural. En su edición 47, desde la Cámara Peruana del Libro seguimos trabajando para que sea un lugar al que los lectores quieran volver y donde cada vez más personas se animen a conocer libros y autores.

Este 2026, la feria reunirá más de 70 stands, tres auditorios y más de 200 actividades culturales. Contaremos con invitados nacionales e internacionales y con una oferta editorial para quienes nos visitan cada año y quienes llegarán por primera vez. Queremos que todos encuentren razones para recorrerla, participar en sus actividades y volver.

La feria será también un espacio para homenajear al arqueólogo e historiador Federico Kauffmann Doig y al escritor, docente y diplomático Harry Belevan. Será una ocasión para reconocer sus trayectorias y compartir sus libros con quienes los han leído durante años y con quienes todavía no los conocen.

La Navidad está cerca y, con ella, las ganas de compartir con quienes queremos. Es el mejor momento para regalar una lectura, para elegir un libro pensando en los gustos de esa persona, en sus intereses o en una historia que nos gustaría compartir con ella.

Nos gustaría que los libros formen parte de esas celebraciones familiares. Que haya tiempo para elegirlos juntos, para pedir una recomendación y para compartir después lo leído. La feria ofrece esa posibilidad, con libreros y expositores dispuestos a orientar a cada visitante.

Agradezco al alcalde Carlos Canales y al equipo de la Gerencia de Cultura de la Municipalidad de Miraflores por su apoyo para hacer posible esta edición. Mi agradecimiento también a las editoriales, librerías, autores, instituciones y equipos que participan en ella. Su trabajo y la confianza de los lectores que nos acompañan cada año nos permiten seguir adelante con esta feria.

Los invito a disfrutar de la Feria del Libro Ricardo Palma 2026. Esperamos recibirlos con sus familias y amigos, y que encuentren entre nuestros stands ese libro que estaban buscando o el regalo que no habían imaginado para esta Navidad.



Ricardo Muguerza
Presidente
Cámara Peruana del Libro

INVITADOS INTERNACIONALES



América Rodas
(México, 2002)

Es originaria de un pueblo mágico de Chiapas. Actualmente compagina la escritura con su carrera universitaria en Lengua y Literatura Hispanoamericanas. Cuando no está escribiendo, disfruta leer mangas, danmeis y comedias románticas LGBT.



Esteban Castromán
(Argentina, 1975)

Escritor, editor y productor cultural. Desde 2012 coordina Zona Futuro en la Feria Internacional del Libro de Buenos Aires. Explora formatos narrativos que vinculan literatura, cine, música, videojuegos, pódcast y cómic. Entre sus publicaciones recientes destacan *Monte Silicia y el algoritmo telepático* (2026) y *La cuarta dimensión del signo* (2026), publicada con el sello Animal de Invierno (Perú).



Patricio Foglia
(Argentina, 1985)

Poeta, traductor y productor. Es magíster en Escritura Creativa por la UNTREF, donde es docente. Ha publicado diversos poemarios, entre ellos *Sampler*, ganador del Segundo Premio Municipal, y traducido obras de Sharon Olds, Mary Oliver y Langston Hughes. Participó en la producción del Festival de Poesía YA y fue guionista del pódcast *Mostras - Maestras de la poesía*. Su primera antología es *¿A quién no le gustaría el recuerdo?*

INVITADOS NACIONALES



Carmen Mc Evoy
Historiadora, escritora y docente
©Marina García Burgos



Guillermo Niño de Guzmán
Escritor, periodista y traductor



Phillip Chu Joy
Escritor y creador de contenido



Roberto Rosario
Escritor, docente y gestor cultural



Roxana Crisólogo
Poeta, traductora
y gestora cultural



Luis Rodríguez Pastor
Escritor, investigador,
editor y promotor cultural



Américo Mendoza Mori
Investigador, escritor
y profesor universitario



Ricardo Silva-Santisteban
Poeta y traductor



Sol Carreño
Periodista y presentadora
de televisión



Luis Eduardo García
Escritor y periodista



Alonso Cueto
Escritor



Aldo Bartra
Comunicador social
y divulgador científico

HOMENAJES



Harry Belevan
(Lima, 1945)

Escritor y diplomático peruano, doctor honoris causa por la Universidad de Le Havre, Francia. Ha sido docente en diversas universidades peruanas, rector de la Academia Diplomática Javier Pérez de Cuéllar y profesor visitante en la George Washington University y la Universidad de Viena. Actualmente es presidente de la Academia Peruana de la Lengua y es académico correspondiente de la Real Academia Española, así como de las academias norteamericana y boliviana de la lengua. Durante más de cuatro décadas de carrera diplomática, ha ocupado diversos cargos en la Cancillería y representado al Perú como embajador en Francia, Austria, Bolivia, Portugal, Eslovenia, Mónaco y Eslovaquia, entre otros países, además de ante la UNESCO y organismos internacionales. Fue uno de los negociadores del conflicto centroamericano en los años ochenta. Ha recibido la Gran Cruz de la Orden El Sol del Perú y de la Orden al Mérito.

Fecha: Domingo 6 de diciembre
Hora: 04:00 p. m.
Auditorio Pilar Dughi
Homenaje: En honor a Harry Belevan
Participan: Willy Del Pozo, José Güich, Ricardo González Vigil y Harry Belevan
Organiza: Cámara Peruana del Libro

Federico Kauffmann Doig
(Chiclayo, 1928)

Es arqueólogo, antropólogo e historiador peruano. Se formó en la Universidad Nacional Mayor de San Marcos, donde se graduó como arqueólogo en 1954 y obtuvo los doctorados en Arqueología e Historia en 1955 y 1962, respectivamente. A lo largo de más de siete décadas de trabajo, investigó las sociedades del antiguo Perú, con especial atención a Chavín y Chachapoyas. También ejerció la docencia universitaria y dirigió importantes instituciones culturales, entre ellas el Museo de Arte y el Museo Nacional de Arqueología, Antropología e Historia del Perú. Autor de una extensa obra académica y de divulgación, en 2026 recibió del Ministerio de Cultura la distinción de Personalidad Meritoria de la Cultura, en reconocimiento a sus aportes al estudio y difusión del patrimonio peruano.

Fecha: Martes 8 de diciembre
Hora: 04:00 p. m.
Auditorio Antonio Cisneros
Homenaje: En honor a Federico Kauffmann
Participan: Ricardo Muguerza y Federico Kauffmann
Organiza: Cámara Peruana del Libro



©ANDINA/Editora Perú

Porque **las grandes historias** merecen un **FINAL justo**.

COMPRA LIBROS ORIGINALES

Piratear un libro es borrar el futuro de quien lo escribió.

Viernes 27 de noviembre

14:00 - 14:45

Auditorio Blanca Varela

Presentación: *Golondrinos sin nido. Mecanismos, impactos y estrategias de prevención de la trashumancia electoral en el Perú* del RENIEC
Participan: Virginia Cachay, Milagros Suito, Manuel Ponte y Karla Bolaños
Organiza: Registro Nacional de Identificación y Estado Civil (RENIEC)

15:00 - 15:45

Auditorio Pilar Dughi

Conversatorio: ¿Cuánto vale la salud? Decisiones, costos y valor en el sistema sanitario peruano
Participan: Karla Ruiz, Patricia Pimentel y Alfonso Gutiérrez
Organiza: Editoriales Universitarias y Académicas y Universidad Continental

16:00 - 16:45

Auditorio Antonio Cisneros

Presentación: Obras ganadoras de la XXIII Bienal de Cuento y IX Bienal de Ensayo "Premio Copé"
Participantes: Luis Fernando Díaz, Martín Horna y Carlos Del Águila
Organiza: Ediciones Copé – PETROPERÚ

Auditorio Pilar Dughi

Presentación: *Manuel Salazar y Baquíjano: patriota y liberal (1776-1850)* de Margarita Guerra
Participa: Margarita Guerra
Organiza: Fondo Editorial del Congreso de la República

Auditorio Blanca Varela

Presentación: *Lo que fuimos mañana* de Luis Apolín
Participan: Daniel Salvo, Luis Bravo y Luis Apolín
Organiza: Pandemonium Editorial

17:00 - 17:45

Auditorio Pilar Dughi

Presentación: *Hijos de la corrupción* de Milagros Saldarriaga (ed.) y Verónica Zela (ed.)
Participan: Milagros Saldarriaga y Verónica Zela
Organiza: Fondo de Cultura Económica del Perú

Auditorio Blanca Varela

Presentación: *Cusco post Inca. Cómo se vive, imagina y construye cultura en una ciudad andina contemporánea* de Américo Mendoza Mori
Participan: Nina Humala, Miguel Ángel Farfán, Carmen Alvarez y Américo Mendoza Mori
Organiza: El Lamparero Alucinado Ediciones

18:00 - 18:45

Auditorio Antonio Cisneros

Presentación: *Palabras que sanan* del Dr. José Luis Pérez-Albela
Participa: Dr. José Luis Pérez-Albela
Organiza: Penguin Random House Grupo Editorial

Auditorio Pilar Dughi

Presentación: *El diseño del poder en el Perú* de Joel Campos
Participa: Joel Campos
Organiza: Fondo Editorial PUCP

19:00 - 19:45

Auditorio Antonio Cisneros

Conferencia: *Prosperidad y abundancia para este 2027* de Rosa María Cifuentes
Participa: Rosa María Cifuentes
Organiza: Grupo Planeta

Auditorio Pilar Dughi

Presentación: *Canto de Sirena* (Edición conmemorativa) de Gregorio Martínez
Participa: Christian Reynoso
Organiza: Peisa



Auditorio Blanca Varela

Presentación: *La noche que se avecina* de Jonathan Ocmin
Participan: Carlos Echevarría y Jonathan Ocmin
Organiza: Torre de Papel Ediciones

20:00 - 20:45

Auditorio Pilar Dughi

Presentación: *José Faustino Sánchez Carrión. Héroe civil en tiempos de revolución* de Carmen Mc Evoy (ed.)
Participan: Pedro Guibovich, Ainai Morales y Carmen Mc Evoy
Organiza: Fondo de Cultura Económica del Perú

Auditorio Blanca Varela

Presentación: *Matiaza. Heroína de la independencia del Perú* de Francisco León
Participan: Macckeey Soto, Sonaly Tuesta y Francisco León
Organiza: Lazartes Librería

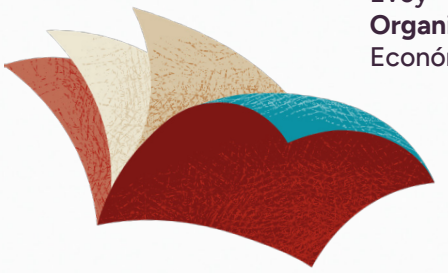



Sábado 28 de noviembre

12:00 - 12:45

Auditorio Antonio Cisneros

Cuentacuentos: Sumaq Asiri, la niña de la hermosa sonrisa
Participa: Carmen Pachas Piélago
Organiza: Yachaypuc-llaypacha

Auditorio Pilar Dughi

Presentación: *Pobreza y derechos sociales. La influencia occidental en la construcción de los derechos sociales y la doctrina del sumaq kawsay en América andina* de Carlos González
Participan: Walter Astudillo, Olivia Giordano y Carlos González
Organiza: Centro de Altos Estudios Nacionales (CAEN-EPG)

14:00 - 14:45

Auditorio Pilar Dughi

Presentación: *Mamani, el timador* de Renato Salas y *Microrrelatos y otros relatos* de Manuel Sedamano
Participan: Virginia Benavides, Jomar Cristobal, Renato Salas y Manuel Sedamano
Organiza: Editorial Amarti y Editorial Malpartida

Auditorio Antonio Cisneros

Conversatorio: Diez años haciendo camino con la lectura
Participan: Jerson Cervantes, Rosalina Rojas, Juan Carlos Rivera
Organiza: Ministerio de Cultura

15:00 - 15:45

Auditorio Antonio Cisneros

Actividad infantil: Un viaje a los cuentos de Pilar González Vigil
Participan: Gustavo Cabrera y Pilar González Vigil
Organiza: Librería Grandifer

Auditorio Pilar Dughi

Presentación: *Virión* de José Dellepiane
Participan: Carmen Reátegui Findling y Efer Soto
Organiza: Editorial Apogeo

16:00 - 16:45

Auditorio Antonio Cisneros

Actividad infantil: Chimoc en la playa
Participan: Andrea y Claudia Paz
Organiza: Penguin Random House Grupo Editorial

Auditorio Pilar Dughi

Conversatorio: Leer con otros: lo que pasa cuando un libro se convierte en conversación
Participan: Amador Villanueva, Sol Carreño y Fernanda Acosta (@aquelarrelector_)
Organiza: Libros del Zorro Rojo

Auditorio Blanca Varela

Presentación: Agenda 2027 *Había una vez una peruana*
Participan: Irma del Águila, Sandra Durand, Alisson Ayto y Estrella Rodriguez (mod.)
Organiza: Crisol Libros y Más

17:00 - 17:45

Auditorio Antonio Cisneros

Presentación: *Aventura infinita* de Phillip Chu Joy
Participa: Phillip Chu Joy
Organiza: Grupo Planeta

Auditorio Pilar Dughi

Presentación: *Anatomía y fisiología: Bases estructurales y funcionales del organismo* de varios autores
Participan: Abrahan Llanos y Janett Robles (mod.)
Organiza: Lumbreras Editores

Auditorio Blanca Varela

Presentación: *Tarantino. Una ficción bastarda* de José Carlos Cabrejo (ed.)
Participan: José Carlos Yrigoyen, Lina Durán y José Carlos Cabrejo (ed.)
Organiza: Universidad de Lima

18:00 - 18:45

Auditorio Antonio Cisneros

Presentación: *Agenda Almas conectadas 2027* de Frank Mendizábal
Participa: Frank Mendizábal
Organiza: Penguin Random House Grupo Editorial

Auditorio Pilar Dughi

Presentación: *Pide un deseo 11:11* de María Fernanda Araque
Participa: María Fernanda Araque
Organiza: Academia Antártica

19:00 - 19:45

Auditorio Antonio Cisneros

Presentación: *Borderline sagrada* de Elisa Tokeshi
Participa: Elisa Tokeshi
Organiza: Grupo Planeta



Auditorio Pilar Dughi

Presentación: *Donde arde la sal* de Emerson Quiroz
Participan: Domingo de Ramos, Mary Soto, Emerson Quiroz y Juan de Dios Dezo
Organiza: Editorial Zafiro

Auditorio Blanca Varela

Presentación: *La cuadratura del círculo* de Rubén Quiroz
Participa: Rubén Quiroz
Organiza: Editoriales Universitarias y Académicas y Universidad Científica del Sur

20:00 - 20:45

Auditorio Antonio Cisneros

Presentación: *Preguntas que no te dejan dormir* de Aldo Bartra
Participa: Aldo Bartra
Organiza: Penguin Random House Grupo Editorial

Auditorio Pilar Dughi

Presentación: *¿A quién no le gustaría tener el recuerdo?* de Patricio Foglia
Participan: Roxana Crisólogo, Juliane Angeles, Cayre Alfaro Fonseca y Patricio Foglia
Organiza: Personaje Secundario y Cámara Peruana del Libro

Auditorio Blanca Varela

Presentación: *Los casi muertos, casi no hablan* de Kevin Niezen
Participan: Sandra Lopez, Diego Bardalez y Kevin Niezen
Organiza: Mesa Redonda Editorial y Librería

Domingo 29 de noviembre

14:00 - 14:45

Auditorio Pilar Dughi

Presentación: *Retrato de una autora especial* de Luna Vela Méndez
Participan: Ysela Méndez Pacheco (coed.) y Luna Vela Méndez
Organiza: Zelmira Aguilar

14:00 - 16:30

Auditorio Antonio Cisneros

Evento: V Encuentro de Bookfluencers
Organiza: Cámara Peruana del Libro

15:00 - 15:45

Auditorio Blanca Varela

Presentación: *Indoamérica* n° 10. Trotskismo en el Perú
Participan: César Coca, Enrique Fernández, Diana Miloslavich y Carlos Reyna
Organiza: Ediciones Achawata

16:00 - 16:45

Auditorio Pilar Dughi

Conversatorio: Literatura Crema en 2026
Participan: Diego Yamada, Antenor Guerra-García, Jaime Pulgar Vidal
Organiza: Librería Deporvida

Auditorio Blanca Varela

Presentación: Revista *Tiqsi*
Participan: Mg. Esteban Ramos, Dr. Máximo Valentín y Javier Peralta
Organiza: Lecpro

17:00 - 17:45

Auditorio Antonio Cisneros

Presentación: *Agenda Team Bolo* 2027
Participa: Team Bolo
Organiza: Penguin Random House Grupo Editorial

Auditorio Pilar Dughi

Conversatorio: Vivir para contarlo. La literatura de la madurez
Participan: Fabiola Hablutzel, Roberto Quiroz, Julio Humala y Alfredo Vanini
Organiza: Contracultura

18:00 - 18:45

Auditorio Antonio Cisneros

Presentación: *Memorias de una limeña* de Alonso Cueto
Participa: Alonso Cueto
Organiza: Penguin Random House Grupo Editorial

Auditorio Pilar Dughi

Presentación: *Cómo exporto mi fruta* de Marco Vinelli y Antonella Fernández
Participan: Miguel Torres, Rosario Bazán y Carmen Santisteban
Organiza: Editoriales Académicas y Universitarias y Universidad ESAN

Auditorio Blanca Varela

Presentación: *Dharma de un Líder* de José Espinoza y *Momentos Tarma* de Carlo Vicuña Peñaloza
Participan: Roger Hearniet, Augustus Guerrero, José Espinoza y Carlo Vicuña Peñaloza
Organiza: Lazartes Librería

19:00 - 19:45

Auditorio Antonio Cisneros

Presentación: *Programa tu riqueza* de Cristian Arens
Participa: Cristian Arens
Organiza: Penguin Random House Grupo Editorial

Auditorio Pilar Dughi

Presentación: *El llamado de tus ángeles* de Soralla de los Ángeles
Participa: Soralla de los Ángeles
Organiza: Mesa Redonda Editorial y Librería

20:00 - 20:45

Auditorio Antonio Cisneros

Actividad familiar: Velada de cuentos de Navidad con François Vallaeys
Participa: François Vallaeys
Organiza: Cámara Peruana del Libro

Auditorio Blanca Varela

Presentación: *Atlas práctico de cirugía* de Rolando Cervantes
Participan: Luis Ortega, Hugo Delgado, Rolando Cervantes y Natalia Villanueva (mod.)
Organiza: Editorial Macro

Lunes 30 de noviembre

15:00 - 15:45

Auditorio Pilar Dughi

Conversatorio: Cuando vivir no basta, escribimos
Participan: Víctor Favero, Jessica Díaz, Teresa Viviano y Natalia Gómez (mod.)
Organiza: Proyecto Cultural Catarsis

16:00 - 16:45

Auditorio Pilar Dughi

Presentación: *En las alturas* de Fiorella Franco Tosso y Rodrigo Sarmiento Herencia
Participan: Pedro Ávila Tecco, Fiorella Franco Tosso y Rodrigo Sarmiento Herencia
Organiza: Biblioteca Abraham Valdelomar

Auditorio Blanca Varela

Presentación: Catálogo de publicaciones de Estación La Cultura
Participan: Mildre Tamayo y Jorge Rivera
Organiza: Grupo Editorial Estación La Cultura

17:00 - 17:45

Auditorio Pilar Dughi

Presentación: *Ojalá sea esta noche* de Roberto Bernui
Participan: Melanie Pérez, Jorge Malpartida y Roberto Bernui
Organiza: Grupo Editorial Estación La Cultura

Auditorio Blanca Varela

Presentación: *La autopsia de Dios* de Gabriel Gargurevich
Participan: Sandra Montero, Tania Huerta y Gabriel Gargurevich
Organiza: Pandemonium Editorial

18:00 - 18:45

Auditorio Pilar Dughi

Presentación: *Turismo Perú 360* de Otto Regalado
Participan: Claricia Tirado, Andrea Medina Stein y Carmen Santisteban
Organiza: Universidad ESAN

Auditorio Blanca Varela

Presentación: *Historias que nos unen* de Eduardo Pucho (ed.)
Participa: Sabino Morten y Eduardo Pucho
Organiza: Editorial Autómata

19:00 - 19:45

Auditorio Antonio Cisneros

Presentación: *Wawantea'ke taushiro yaku. El libro de los que hablan taushiro: lengua, cultura e historia del pueblo Taushiro*
Participan: Leonardo Dolores, José Salazar, Gerardo García y Natalia Verástegui (ed.)
Organiza: Ministerio de Cultura

Auditorio Pilar Dughi

Presentación: *Metodología y didáctica para elaborar una tesis cualitativa* de varios autores
Participan: Dr. Eusebio "Cheche" Campos, Dr. Fernando Flores y Dr. Gilbert Oyarce
Organiza: Zelmira Aguilar

Auditorio Blanca Varela

Conversatorio: Experiencias de trabajo pastoral en el Año Jubilar de santo Toribio de Mogrovejo
Participan: P. Dr. Juan Antonio Nureña, P. Dr. Miguel Carpio y Juan Valle Quispe (mod.)
Organiza: Editoriales Universitarias y Académicas y Universidad Católica Sedes Sapientiae

20:00 - 20:45

Auditorio Antonio Cisneros

Conversatorio: Producción escénica en el Perú hoy
Participan: Cecilia Collantes, Tirso Causillas y Milagros Saldarriaga (mod.)
Organiza: Tienda Teatral

Auditorio Pilar Dughi

Presentación: Colección *Historias Breves. Las Facultades de San Marcos* de varios autores
Participa: Juan Antonio Bazán
Organiza: Universidad Nacional Mayor de San Marcos - Fondo Editoria

Martes 1 de diciembre

15:00 - 15:45

Auditorio Pilar Dughi

Presentación: *Adolecer* de Ariana Argandoña, *Pan con Huevo* de Lev Vidal, *Malagracia* de Julio Guillén
Participan: Ariana Argandoña, Lev Vidal, Julio Guillén y Liliana Davila (mod.)
Organiza: Editorial Libre e Independiente

16:00 - 16:45

Auditorio Pilar Dughi

Presentación: *Barranco en mi memoria* de Simon Humberto Llaury
Participa: Simon Humberto Llaury
Organiza: Distribuidora de Libros Heraldos Negros

Auditorio Blanca Varela

Presentación: *De amores y banqueros florentinos* de Marcelo Pestarino
Participa: Marcelo Pestarino
Organiza: Grupo Planeta

17:00 - 17:45

Auditorio Antonio Cisneros

Presentación: *Perú Runners 40 años. La historia del running que transformó el Perú* de varios autores
Participan: Gonzalo Rodriguez y Alejandra Rodriguez
Organiza: Graph Ediciones

Auditorio Pilar Dughi

Presentación: *Acuérdate de mí* de Carlos Augusto Salaverry
Participan: Ricardo Gonzalez Vigil y Marco Martos
Organiza: Biblioteca Abraham Valdelomar

Auditorio Blanca Varela

Presentación: *Equipos que funcionan: Siete factores que determinan su eficacia* de varios autores
Participan: Angel Gómez, Giulia Sanmarco y Carlos Pulido
Organiza: Universidad Femenina del Sagrado Corazón

18:00 - 18:45

Auditorio Antonio Cisneros

Conferencia: Ricardo Palma, genial creador de *Tradiciones peruanas*
Participa: Guillermo Guedes
Organiza: Municipalidad de Miraflores

Auditorio Pilar Dughi

Presentación: *Delitos contra la mujer N°5* de Rosario Palacios y *Delitos contra la administración pública N° 6* de Christian Salas
Participan: Giulliana Loza, Clara Vicente, Rosario Palacios y Christian Salas
Organiza: Jurista Editores

Auditorio Blanca Varela

Presentación: Catálogo editorial Speedwagon Media Works
Participan: Manuel Arrascue y Dai N. Castillo
Organiza: Speedwagon

19:00 - 19:45

Auditorio Pilar Dughi

Presentación: *Obertura de todas las sangres* de Julio Cevasco
Participan: Luis Bravo, Luis José Cassaro y Julio Cevasco
Organiza: Pandemonium Editorial

Auditorio Blanca Varela

Presentación: *Competencias Epistémicas y valores en la investigación* de varios autores
Participan: Angel Gómez, Martín Villanueva y Richard Orozco
Organiza: Universidad Femenina del Sagrado Corazón

20:00 - 20:45

Auditorio Antonio Cisneros

Actividad familiar: Velada de cuentos de Navidad con François Vallaeys
Participa: François Vallaeys
Organiza: Cámara Peruana del Libro

Auditorio Pilar Dughi

Presentación: *Music Man* de Francis Allison
Participa: Francis Allison
Organiza: Mesa Redonda Editorial y Librería

Auditorio Blanca Varela

Presentación: *La elusión tributaria* de Jorge Bravo
Participa: Jorge Bravo
Organiza: Jurista Editores

Miércoles 2 de diciembre

15:00 - 15:45

Auditorio Pilar Dughi

Presentación: *Las 48 Leyes del Destino* de Irina Karbonova y *Liderar plenamente* de Christopher Niquén
Participan: Irina Karbonova, Christopher Niquén y Liliana Davila (mod.)
Organiza: Editorial Libre e Independiente

16:00 - 16:45

Auditorio Antonio Cisneros

Presentación: *El percusionista ciego* de Omar Aramayo
Participan: Manongo Mujica, Harold Alva y Omar Aramayo
Organiza: Mascapaycha Editores

Auditorio Pilar Dughi

Presentación: *La niña y el mar* de Ezequiel Valenzuela Noguera
Participan: César Toro Montalvo, Raúl Roque Sánchez y Ezequiel Valenzuela Noguera
Organiza: Ediciones Palabras del Oráculo

Auditorio Blanca Varela

Conversatorio: ¿La diversidad sexual es un género literario? Autores, personajes e historias que desbordan las etiquetas
Participan: Amador Villanueva, Veronica Villaran, Juan Carlos Cortázar y Melissa Ghezzi
Organiza: Libros del Zorro Rojo

17:00 - 17:45

Auditorio Pilar Dughi

Presentación: *Crónicas de un monte arrocero* de Félix Romero
Participan: Gladys Flores y Félix Romero
Organiza: Universidad Ricardo Palma

18:00 - 18:45

Auditorio Antonio Cisneros

Presentación: *Semillas de grandeza humana* de Martha Llanos
Participa: Martha Llanos
Organiza: Foro Mundial de Educación

Auditorio Pilar Dughi

Presentación: *Pedro Beltrán y su tiempo* de Mauricio Gálvez
Participan: Federico Salazar, Mauricio Gálvez y José Francisco Gálvez
Organiza: Universidad Ricardo Palma

Auditorio Blanca Varela

Presentación: *Noches de gatos* de Ivan Adrianzen
Participan: Alicia Solari, Cristianne Félip e Ivan Adrianzen
Organiza: Fondo Editorial de la Cámara Nacional de Educación del Perú

19:00 - 19:45

Auditorio Antonio Cisneros

Conversatorio: Literatura con propósito
Participan: Doris Guevara y Silvia Miró Quesada
Organiza: Comunicarte Editores

Auditorio Pilar Dughi

Presentación: Catálogo *La Guerra del Pacífico: entre la memoria y la historia*
Participan: Giovanna Signori y Juan San Martín
Organiza: Ediciones MYL

Auditorio Blanca Varela

Presentación: *La mano poderosa de los párrocos* de Dino León
Participan: Cristóbal Aljovín, Fernando Armas y Dino León
Organiza: Universidad Ricardo Palma

20:00 - 20:45

Auditorio Antonio Cisneros

Presentación: *Ayar, la leyenda de los inkas* de varios autores
Participan: Erly Almanza, Harry Orsos y Natalia Villanueva (mod.)
Organiza: Editorial Macro

Auditorio Blanca Varela

Presentación: *Gaceta de Derecho Electoral de la Escuela Electoral y de Gobernabilidad del JNE (N° 1 y 2)*
Participan: Aarón Verona, Silvia Guevara y Abraham García
Organiza: Jurado Nacional de Elecciones



Jueves 3 de diciembre

15:00 - 15:45

Auditorio Antonio Cisneros

Presentación: *Planeamiento estratégico con prospectiva* de Aldo Muñoz, *Invertir con inteligencia en el Perú* de Harold Rodríguez y *De la señal a la decisión* de Percy Quispe
Participan: Martín Heredia, Aldo Muñoz, Harold Rodríguez y Percy Quispe
Organiza: Centro de Altos Estudios Nacionales (CAEN-EPG)

Auditorio Pilar Dughi

Presentación: *Baraja de travesías* de Renzo Pugliesi
Participan: Ricardo Galvez, Erika Cuba y Renzo Pugliesi
Organiza: Máquina Purísima Editores

16:00 - 16:45

Auditorio Antonio Cisneros

Presentación: *Invictus: los principios de la riqueza* de Carlos Leyva
Participan: Patricia Apaza (mod.) y Carlos Leyva
Organiza: Almandino Editores

Auditorio Pilar Dughi

Presentación: *El otro contagio* de Eduardo Ticona
Participan: Leyles Rubio y Eduardo Ticona
Organiza: Editorial Pasionerrada

Auditorio Blanca Varela

Presentación: *Trascender: El arte de pulir el alma* de Estefanía Ampuero
Participan: Fabiola Hablützel, Patricia Bobadilla, Estefanía Ampuero y Claudia Martínez (mod.)
Organiza: Estefanía Ampuero

17:00 - 17:45

Auditorio Antonio Cisneros

Presentación: *Voces de Lomas: poesía y narrativa infantil desde las alturas de Carabayllo* de varios autores
Participan: Cristina Acosta y Juan Yangali
Organiza: Leer para crecer

Auditorio Pilar Dughi

Presentación: *Empatía: Te duele, me duele* de Carlos Fernández Gates
Participan: Sandra Lopez, Diego Bardalez y Carlos Fernández Gates
Organiza: Mesa Redonda Editorial y Librería

Auditorio Blanca Varela

Presentación: *Africanos y afroperuanos en el Perú* de Jean Pierre Tardieu
Participan: Newton Mori y Jean Pierre Tardieu
Organiza: Editorial CEDET

18:00 - 18:45

Auditorio Antonio Cisneros

Conversatorio: Cuerpos malditos: representaciones de la enfermedad en la literatura peruana
Participan: Jorge Lossio, Héctor Escobar, Manuel Ramos Van Dick y Alejandra Monterroso (mod.)
Organiza: Cámara Peruana del Libro y El Lamparero Alucinado Ediciones

Auditorio Blanca Varela

Presentación: *Mares y dunas* de Nora Chiozza, *De plebeyo a rebelde* de Gustavo Arturo León y León, *Clements Markham* de Augusto Tamayo y *Agustito en Arequipa* de Augusto Tamayo y Nathalie Hendrickx
Participan: Nora Chiozza, Gustavo Arturo León y León, Augusto Tamayo y Nathalie Hendrickx (mod.)
Organiza: Argos Productos Editoriales

19:00 - 19:45

Auditorio Antonio Cisneros

Presentación: *El espejo del Pacífico* de Diego García-Sayán
Participa: Diego García-Sayán
Organiza: Fondo Editorial PUCP

Auditorio Pilar Dughi

Presentación: *La navaja del Siciliano* de Fausto Piaggio
Participan: Doris Guevara y Fausto Piaggio
Organiza: Comunicarte Editores

Auditorio Blanca Varela

Presentación: *El fracaso de una empresa sin dueño: De la debacle a la reestructuración de Petroperú* de Carlos Paredes
Participa: Carlos Paredes
Organiza: Universidad Continental

20:00 - 20:45

Auditorio Antonio Cisneros

Presentación: *La Guerra del Pacífico. Biografía no autorizada* de Daniel Parodi
Participa: Marcel Velásquez y Daniel Parodi
Organiza: Academia Antártica

Auditorio Pilar Dughi

Presentación: *Escribir con los pies* de Hildy Quintanilla
Participan: Ramón Pajuelo, Hildy Quintanilla y Miguel Cruzado
Organiza: Pakarina Ediciones

Auditorio Blanca Varela

Presentación: *Religión en clave de libertad* de Alessandro Caviglia
Participan: Rolando Pérez, Gonzalo Gamio y Alessandro Caviglia
Organiza: Librería Oculta

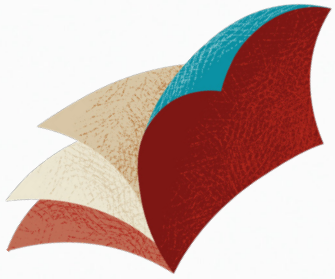

Viernes 4 de diciembre

16:00 - 16:45

Auditorio Antonio Cisneros

Presentación: *El emperador y la extraterrestre* de Jorge Luis Garay
Participan: Oscar Bravo, Hernan Garrido Lecca y Jorge Luis Garay
Organiza: Editorial Oveja Negra

Auditorio Pilar Dughi

Presentación: *Trino de Lima* de Rodolfo Ybarra y Alfonso Torres Valdivia
Participan: Raúl Jurado Párraga y Arturo Delgado Galimberti
Organiza: Editorial Apogeo

Auditorio Blanca Varela

Presentación: Revista académica *Nombres* Vol. 10, N.° 2
Participan: Carmen Velarde, Johny Pretell, Hernando Zurita y Karla Bolaños
Organiza: Registro Nacional de Identificación y Estado Civil (RENIEC)

17:00 - 17:45

Auditorio Antonio Cisneros

Presentación: *El corral de Mamãe* de Helard Fuentes
Participan: Willy Wong, Helard Fuentes y Rubén Silva
Organiza: Normas Jurídicas

Auditorio Pilar Dughi

Presentación: Revista Martín N.° 39
Participan: Alejandro Neyra, Luis Rodríguez Pastor y Juan de la Puente
Organiza: Fondo Editorial USMP

Auditorio Blanca Varela

Presentación: *Mitos y leyendas del Perú. Tomo II* de César Toro Montalvo
Participan: Pedro Bayona y César Toro Montalvo
Organiza: Normas Jurídicas

18:00 - 18:45

Auditorio Antonio Cisneros

Conversatorio: Las dudas del mudo. El Ribeyro que no cabe en un cuento
Participan: María José Correa, Guillermo Niño de Guzmán y Luis Rodríguez Pastor
Organiza: Cámara Peruana del Libro y Epígrafe

Auditorio Pilar Dughi

Presentación: *La cuarta dimensión del signo* de Esteban Castromán
Participan: Cayre Alfaro y Esteban Castromán
Organiza: Animal de invierno y Cámara Peruana del Libro

Auditorio Blanca Varela

Presentación: *Circo* de Efer Soto
Participan: Nora Alarcón, Willy del Pozo y Efer Soto
Organiza: Editorial Apogeo

19:00 - 19:45

Auditorio Antonio Cisneros

Presentación: *El cardinal norteño - RED* de Daniela Lockie-Herrera
Participa: Daniela Lockie-Herrera
Organiza: Fondo Editorial Universidad Científica del Sur

Auditorio Pilar Dughi

Presentación: *El hijo que perdí* de Ana Izquierdo Vásquez
Participa: Juan Ugarte
Organiza: Grupo Planeta

Auditorio Blanca Varela

Presentación: *Historia de los jardines de la infancia en Lima* de Elvira García y García
Participan: María Emma Mannarelli, Isabel Quispe y Alejandra Gonzales
Organiza: Ediciones MYL

20:00 - 20:45

Auditorio Antonio Cisneros

Presentación: *¿La muerte de la universidad? Problemas y posibilidades de un mundo fragmentado* de Joseph Dager y Ricardo Falla
Participan: Gonzalo Gamio, Claudia Rosas, Joseph Dager y Ricardo Falla
Organiza: Librería Oculta

Auditorio Pilar Dughi

Conversatorio: Sobre la pervivencia del mundo prehispánico luego del proceso de la conquista
Participan: Marina Zuloaga, Teresa Vergara y Merlin Chambi
Organiza: Instituto Francés de Estudios Andinos

Auditorio Blanca Varela

Presentación: *Caracola caracola* de Omar Aramayo
Participan: Ricardo Gonzales Vigil, Carlos Alberto Flores y Omar Aramayo
Organiza: Fondo Editorial de la Cámara Nacional de Educación del Perú

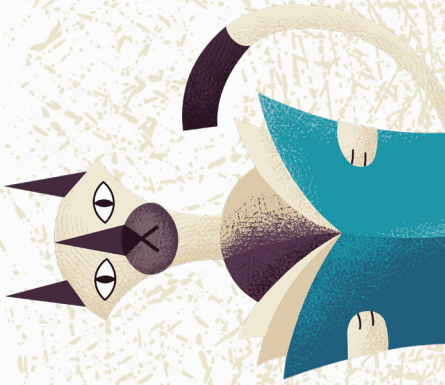

Sábado 5 de diciembre

12:00 - 12:45

Auditorio Antonio Cisneros

Taller STEAM: La energía se transforma
Organiza: STEAMClub UPCH

14:00 - 14:45

Auditorio Antonio Cisneros

Presentación: *De nuestra parte II. Selección en verso y prosa* de varios autores
Participan: Faviola Lazo, Rubén Silva y Willy del Pozo
Organiza: Laboratorio Lector y Editorial Altazor

15:00 - 15:45

Auditorio Pilar Dughi

Conversatorio: Escuchar aquella música que reclama palabras. Diálogo en torno a la obra de Eduardo Chirinos
Participan: Alex Morillo, Andrea Cabel, Jorge Wiesse y Juan Valle Quispe (mod.)
Organiza: Universidad Católica Sedes Sapientiae

Auditorio Blanca Varela

Presentación: *Decisiones estratégicas de marketing* de Carlos Guerrero y Jessica Alzamora
Participan: Jaime serida y Carmen Santisteban
Organiza: Universidad ESAN

16:00 - 16:45

Auditorio Antonio Cisneros

Actividad infantil: En busca de Wilbur: Cuentos mágicos con Winnie
Participa: Enrique Nue
Organiza: Editorial Océano

Auditorio Pilar Dughi

Presentación: *El enigma de los sueños* de Kwen Khan Khu
Participa: Zsolt Sandor
Organiza: Asociación Geofilosófica

Auditorio Blanca Varela

Presentación: *Maracuyá, cuéntame* de Leoncio Luque Ccota
Participan: Denis Castañeda, Pedro Perales y Leoncio Luque Ccota
Organiza: Editorial Apogeo

17:00 - 17:45

Auditorio Antonio Cisneros

Presentación: *Azar* de Donna y Giovanna Di Biagio
Participan: Donna y Giovanna Di Biagio
Organiza: Grupo Planeta

Auditorio Pilar Dughi

Presentación: *¿Quién es Jesús? Meditaciones del Evangelio según san Marcos* de Carlos Cardó
Participan: P. Alberto Scalenghe y Carlos Cardó
Organiza: San Pablo

Auditorio Blanca Varela

Presentación: *Niños héroes. La infancia en la historia épica del Perú* de Carlos Rojas Feria
Participan: Jorge Eslava y Carlos Rojas Feria
Organiza: Mega Book

18:00 - 18:45

Auditorio Antonio Cisneros

Presentación: *CEO de tu marca personal* de Daniel Bonifaz
Participa: Daniel Bonifaz
Organiza: Penguin Random House Grupo Editorial

Auditorio Pilar Dughi

Presentación: *Pecados familiares* de Zendy M. Cipriani
Participa: Zendy M. Cipriani
Organiza: Distribuidora de Libros Heraldos Negros

19:00 - 19:45

Auditorio Antonio Cisneros

Presentación: *El mundo se ha vuelto un lugar extraño* de Farid Kahhat
Participa: Farid Kahhat
Organiza: Grupo Planeta

Auditorio Pilar Dughi

Presentación: *Perú: Volver a empezar. La promesa incumplida de la República-Estado-Nación* de Rodrigo Montoya
Participan: Miguel Gil, Rodrigo Montoya, Jesús Ruiz y María Florencia Sarabia (mod.)
Organiza: Editorial Horizonte

Auditorio Blanca Varela

Presentación: *Un gran lío en la pampa* de Elena de Yta
Participan: Jorge Eslava, Elena de Yta e Ysabel Rodríguez
Organiza: Normas Jurídicas

20:00 - 20:45

Auditorio Antonio Cisneros

Presentación: *Confesiones paranormales* de Jorge Talavera
Participa: Jorge Talavera
Organiza: Penguin Random House Grupo Editorial

Auditorio Pilar Dughi

Presentación: *Guía DERCON 1. Destrabe y recuperación de proyectos de construcción* de Ysmael Ormeño
Participan: Dante Mendoza, Ulices Cardeña, Ysmael Ormeño y Dra. Ana Cristina Velásquez (mod.)
Organiza: Editorial Macro

Auditorio Blanca Varela

Presentación: *La fórmula del liderazgo* de Rodrigo Villanueva
Participan: Sandra Lopez, Diego Bardalez y Rodrigo Villanueva
Organiza: Mesa Redonda Editorial y Librería

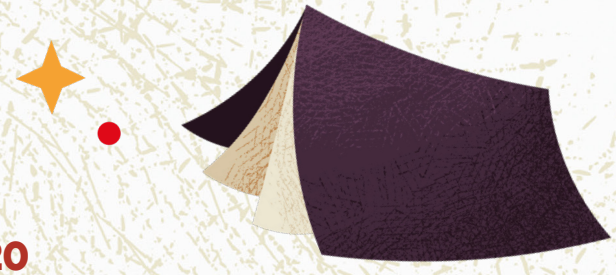

Domingo 6 de diciembre

12:00 - 12:45

Auditorio Antonio Cisneros

Taller STEAM: Paseando con dinosaurios
Organiza: STEAMClub UPCH

14:00 - 14:45

Auditorio Antonio Cisneros

Presentación: *La conquista perfecta* de América Rodas
Participa: América Rodas
Organiza: Cámara Peruana del Libro y Penguin Random House Grupo Editorial

15:00 - 15:45

Auditorio Pilar Dughi

Presentación: *Vanguardia revolucionaria. Una introducción a los orígenes y desarrollo de la Nueva Izquierda Peruana (1965-1972)* de Ricardo Caro Cárdenas
Participan: Antonio Zapata, Sofía Macher, César Coca y Ricardo Caro Cárdenas
Organiza: Ediciones Achawata

Auditorio Blanca Varela

Presentación: *Delato* de Richard Gallango
Participan: Brenda Vallejo, Melissa Mendieta y Richard Gallango
Organiza: Yara Ediciones

16:00 - 16:45

Auditorio Pilar Dughi

Homenaje: En honor a Harry Belevan
Participan: Willy Del Pozo, José Güich, Ricardo González Vigil y Harry Belevan
Organiza: Cámara Peruana del Libro

Auditorio Blanca Varela

Presentación: *Tres maneras de morir* de Luis Eduardo García
Participa: Luis Eduardo García
Organiza: Grupo Planeta

17:00 - 17:45

Auditorio Antonio Cisneros

Actividad infantil: Cuentacuentos *La Jungla* de Sarah Wade
Participa: Miss Cami
Organiza: Lexus

Auditorio Pilar Dughi

Presentación: *Trampas parentales* de Verónica Rosado y Brenda Sigüenza
Participan: Jocelyn Acuña, Maritza Herrera, Brenda Sigüenza y Verónica Rosado
Organiza: Fondo Editorial Cayetano

Auditorio Blanca Varela

Presentación: *Eusebio y el chiguanco* de Rubén Silva y Natalia Lizárraga
Participan: Faviola Lazo, Rubén Silva y Natalia Lizárraga
Organiza: Normas Jurídicas

18:00 - 18:45

Auditorio Antonio Cisneros

Presentación: *Scream For Me! Tributo narrativo a Iron Maiden* y *Sangre indomable. Tributo narrativo a Tierra Santa* de Willy del Pozo
Participan: José Ignacio López, Christian Reynoso, Willy del Pozo y Faviola Lazo (mod.)
Organiza: Ediciones Altazor

Auditorio Pilar Dughi

Conferencia: El estrés: ¿cómo superarlo mediante el conocimiento y dominio de sí mismo?
Participan: Isabel López, Roberto Tejada y Héctor Sueros
Organiza: Distribuidora Gutiérrez

Auditorio Blanca Varela

Presentación: *Hijo mío, ¿qué será de mí cuando ya no estés?* de Yolanda Fae
Participa: Yolanda Fae
Organiza: Grupo Planeta

19:00 - 19:45

Auditorio Antonio Cisneros

Presentación: *Expediente 33. Tomo III* de Anthony Choy
Participan: Tania Huerta y Anthony Choy
Organiza: Pandemonium Editorial

Auditorio Pilar Dughi

Presentación: *El misterio de un nombre. Mallarmé comentado* de Ricardo Silva-Santisteban
Participan: Julio Isla Jiménez y Ricardo Silva-Santisteban
Organiza: Alastor Editores

Auditorio Blanca Varela

Presentación: *De Chancay a Shanghái: la construcción del paisaje latinoamericano y la futura ciudad portuaria* de Miguel Ángel Vidal
Participan: Álvaro Montaño y Miguel Ángel Vidal
Organiza: Universidad Nacional de Ingeniería

20:00 - 20:45

Auditorio Antonio Cisneros

Conversatorio: Perú es clave
Participan: Rafael Aita, Fernán Altuve y Sebastião Mendonça
Organiza: Penguin Random House Grupo Editorial

Lunes 7 de diciembre

15:00 - 15:45

Auditorio Pilar Dughi

Recital: Embestida poética
Participan: Ivonne Bernuy, Daniel Escudero, Evelyn Bellido y Anais Quispe
Organiza: La Poesía Embiste

Auditorio Blanca Varela

Presentación: *El sabor del huayno* de Mary Luz Henao
Participan: Christian Ayuni y Mary Luz Henao
Organiza: Editorial Eureka

16:00 - 16:45

Auditorio Pilar Dughi

Presentación: *Ioshua inestable, establecido y desestabilizado* de Nathanael Peralta
Participan: Judith Paredes, Violeta Barrientos, Brandon Campos y Nathanael Peralta
Organiza: Universidad Nacional Federico Villarreal

Auditorio Blanca Varela

Presentación: *Quechua Nivel Básico 01* de varios autores
Participan: Monica Mélendez, Jessica Rodríguez y Juan Manuel Chávez
Organiza: Universidad Ricardo Palma

17:00 - 17:45

Auditorio Antonio Cisneros

Conversatorio: El Fondo en la colección IBBY-UNESCO
Participan: Mauri Motoneta, Avril Filomeno y Juan Manuel Chávez
Organiza: Fondo de Cultura Económica del Perú, Biblioteca Nacional del Perú y Universidad Ricardo Palma

Auditorio Pilar Dughi

Presentación: *Orgullosamente negro* de Luis Escobar Arias
Participan: Zelmira Aguilar y Luis Escobar Arias
Organiza: Zelmira Aguilar

Auditorio Blanca Varela

Presentación: *La soledad en cuatro tiempos* de Rocío Meza
Participan: Kathy Serrano, Ricardo Sumalavia y Rocío Meza
Organiza: Grupo Editorial Estación La Cultura

18:00 - 18:45

Auditorio Antonio Cisneros

Conversatorio: Votar no basta
Participan: Wilson Ortiz, José Rosales, Aurora Marrou y Manuel Burga
Organiza: Fondo Editorial Cayetano

Auditorio Pilar Dughi

Presentación: *Del protectorado de San Martín a la dictadura suprema de Bolívar (1821-1826)* de Scarlett O'Phelan
Participa: Scarlett O'Phelan
Organiza: Fondo Editorial del Congreso de la República

Auditorio Blanca Varela

Presentación: *Nuevos desafíos del derecho penal económico y de las ciencias penales. Libro Homenaje al Dr. Luis Lamas* del Dr. Gerardo Lamas y el Dr. Fidel Mendoza
Participan: Dr. Luis Lamas, Dr. Aldo Figueroa, Dr. Gerardo Lamas y Dr. Fidel Mendoza
Organiza: Jurista Editores

19:00 - 19:45

Auditorio Antonio Cisneros

Presentación: *Historia mínima de Puno* de Nicanor Domínguez y Alex Loayza
Participan: Raúl Asensio, Nicanor Domínguez y Alex Loayza
Organiza: Instituto de Estudios Peruanos

Auditorio Pilar Dughi

Presentación: *A la lengua le falta un poema. Antología 1999-2026* de Roxana Crisólogo
Participan: Valeria Román Marroquín, Jorge Frisancho, Roxana Crisólogo y Teresa Cabrera
Organiza: Fondo de Cultura Económica del Perú

Auditorio Blanca Varela

Presentación: *Fragmentación política, volatilidad partidaria y continuidad política I Concurso de artículos de investigación académica en materia electoral* de varios autores
Participan: Aarón Verona, Diego Quispe y Lizbeth Huamán
Organiza: Jurado Nacional de Elecciones

20:00 - 20:45

Auditorio Antonio Cisneros

Presentación: *Metodología de la investigación científica final* de varios autores
Participan: Dr. Fernando Flores, Dr. Ruben Mora, Pedro Rodríguez y Dr. William Huamani
Organiza: Zelmira Aguilar

Auditorio Pilar Dughi

Presentación: *Bases para una interpretación de Rubén Darío* de Mario Vargas Llosa y colección *Clásicos Sanmarquinos* de varios autores
Participa: Juan Antonio Bazán
Organiza: Universidad Nacional Mayor de San Marcos — Fondo Editorial

Auditorio Blanca Varela

Presentación: *Retail Marketing. Conquistando al consumidor peruano* de Álvaro León-Gambetta
Participan: Jorge Toma, Jardelino de la Cruz y Álvaro León-Gambetta
Organiza: Universidad de Lima



Martes 8 de diciembre

15:00 - 15:45

Auditorio Antonio Cisneros

Presentación: *Un huerto manual* de Álex Rivera de los Ríos
Participan: Jhemy Tineo, Jorge Malpartida y Álex Rivera de los Ríos
Organiza: Aletheya

Auditorio Pilar Dughi

Presentación: *Con derecho a soñar. Documentando la percepción del fenómeno migratorio* de Juan Manuel Chávez
Participan: Ulises Gutiérrez, Marita Cuneo y Juan Manuel Chávez
Organiza: Editorial Arsam

16:00 - 16:45

Auditorio Antonio Cisneros

Homenaje: En honor a Federico Kauffmann
Participan: Ricardo Muguerza y Federico Kauffmann
Organiza: Cámara Peruana del Libro

Auditorio Pilar Dughi

Presentación: *Volver a mí. Dejar de correr para empezar a vivir* de Eduardo Merino-Reyna
Participan: Gazú García y Eduardo Merino-Reyna
Organiza: Torre de Papel Ediciones

17:00 - 17:45

Auditorio Antonio Cisneros

Presentación: *Reportaje al futuro. Crónicas de un viaje a la URSS* de Gustavo Valcárcel
Participan: Héctor Béjar, Walter Palacios y Rosina Valcárcel
Organiza: Ediciones Achawata

Auditorio Blanca Varela

Presentación: *Space Cumbia* de varios autores
Participan: Jesús Todemun, Ignacio Galdames y Dai N. Castillo (comps.)
Organiza: Speedwagon

18:00 - 18:45

Auditorio Antonio Cisneros

Presentación: *La selección imposible. Doce camisetas mundialistas* de Willy del Pozo
Participan: Alejandro Neyra, Juanma Chávez, Willy del Pozo y Faviola Lazo (mod.)
Organiza: Ediciones Altazor

Auditorio Pilar Dughi

Conversatorio: Responsabilidad social desde la Universidad Científica del Sur
Participan: Susan Medina, Luisa Moreno y Luz Delgado (mod.)
Organiza: Fondo Editorial Universidad Científica del Sur

Auditorio Blanca Varela

Presentación: *Razones para ir a terapia* de Mónica Tamayo
Participan: Martin Díaz y Mónica Tamayo
Organiza: Fondo Editorial Cayetano

19:00 - 19:45

Auditorio Pilar Dughi

Presentación: *Inventario de estropicios* de Ricardo Cuenca (ed.)
Participan: Raúl Asensio y Ricardo Cuenca
Organiza: Instituto de Estudios Peruanos





Auditorio Blanca Varela

Presentación: Nuevos títulos de la colección *Perspectivas* de Colmena Editores
Participan: César Ángeles, Roberto Reyes Tarazona, Roberto Rosario y Armando Alzamora (ed.)
Organiza: Colmena Editores

19:30 - 20:30

Auditorio Antonio Cisneros

Presentación musicalizada: Daniel Sacro. Canciones y relatos de un porteño en Lima
Participa: Daniel Sacro
Organiza: Cámara Peruana del Libro

20:00 - 20:45

Auditorio Pilar Dughi

Presentación: *Cuentos de la laguna Azul* de Sophie Canal
Participan: Tadeo Bellatín, Haydith Vasquez y Sophie Canal
Organiza: Pandemonium Editorial

Auditorio Blanca Varela

Presentación: Revista literaria Lucerna N.° 17
Participan: Astrid Arbildo, Avril Niño, Astrid Lizárraga y Julio Isla Jiménez (mod.)
Organiza: Alastor Editores

Miércoles 9 de diciembre

15:00 - 15:45

Auditorio Antonio Cisneros

Cuentacuentos y presentación: *El ojo de cristal* de Henry Alcalde, *Kori y Kusi* de Ale Pilo-Pais y *Las historias de Pucunsiwa* de Benilda Leuyacc y Betty Medina
Participan: Henry Alcalde, Ale Pilo-Pais, Benilda Leuyacc y Betty Medina
Organiza: Colmena Editores

16:00 - 16:45

Auditorio Antonio Cisneros

Presentación: *Un silencioso rayo en la memoria (Poemas 2001-2018)* de Alejandro Susti
Participan: Marco Martos, Alex Morillo, Teófilo Gutiérrez y Alejandro Susti
Organiza: Hipocampo Editores

Auditorio Pilar Dughi

Presentación: *Crónicas de un desempleado* de Luis Tejada
Participan: Frimi Leigh Polo, Carlos Echevarría y Luis Tejada
Organiza: Torre de Papel Ediciones

Auditorio Blanca Varela

Presentación: *La trampa de la inocencia. Terruqueo: estigma, control y despojo* de Rafael Salgado y Goya Wilson (coord.)
Participan: César Coca, Rocío Silva Santisteban, María Sosa y Rafael Salgado
Organiza: Ediciones Achawata

17:00 - 17:45

Auditorio Antonio Cisneros

Conversatorio: Blanca Varela y Magda Portal: dos formas de la insumisión
Participan: Teresa Cabrera, Violeta Barrientos, Rocío Silva Santisteban y Ximena López (mod.)
Organiza: Fondo de Cultura Económica del Perú

Auditorio Pilar Dughi

Presentación: *La dictadura biopolítica. Columnas en clave de Michel Foucault* de Juan Antonio Bazán
Participa: Juan Antonio Bazán
Organiza: Universidad Nacional Mayor de San Marcos - Fondo Editorial

18:00 - 18:45

Auditorio Antonio Cisneros

Actividad: Poesía en el parque
Participa: Eduardo Rada
Organiza: Municipalidad de Miraflores

Auditorio Pilar Dughi

Presentación: *Los mojoneros* de Cesibell Sánchez y Germán Salazar
Participan: Carlos Echevarría, Cesibell Sánchez, Juan Carlos Palma y Lorenzo Huertas
Organiza: Torre de Papel Ediciones

Auditorio Blanca Varela

Presentación: *Poesía última* de Carlos Germán Belli y *Rosa de Santa María* de Luis Fernán Cisneros
Participan: Rosa Carrasco, Renato Guizado y Carlos Arrizabalaga
Organiza: Universidad de Piura

19:00 - 19:45

Auditorio Antonio Cisneros

Presentación: *¡Qué buena pregunta! y Agenda Sí se puede 2027* de José Verona
Participa: José Verona
Organiza: Academia Antártica

Auditorio Pilar Dughi

Presentación: *Los escoleros. Schoolboys. Escolerokuna* (Ed. trilingüe) de José María Arguedas
Participan: Julio Noriega (ed.), Carmen María Pinilla y Dante Gonzalez (mod.)
Organiza: Pakarina Ediciones

Auditorio Blanca Varela

Conversatorio: Lo que nadie te cuenta sobre investigar: experiencias y desafíos
Participan: Teresa Fernández-Bringas y Lizbeth Alvarado
Organiza: Fondo Editorial Cayetano

20:00 - 20:45

Auditorio Blanca Varela

Presentación: *Flora* de Jonáš Zbořil y *Pentecostés* de Miroslav Hlaučo
Participan: Natalia Villanueva, Ricardo Sumalavia, Petr Mikyska y Armando Alzamora (mod.)
Organiza: Colmena Editores y Embajada de República Checa en Perú



Leyenda

- C Informes
- 1 Baños
- 2 Auditorio Antonio Cisneros
- 3 Auditorio Pilar Dughi
- 4 Auditorio Blanca Varela
- 5 Sala de firmas 1
- 6 Sala de firmas 2
- 7 Sala de firmas 3

DIRECTORIO DE EXPOSITORES

NOMBRE DEL STAND	DIRECCIÓN DE CORREO ELECTRÓNICO	N° DE STAND
ALASTOR EDITORES	julioislajimenez@gmail.com	15
BANCO CENTRAL DE RESERVA DEL PERÚ	museo@bcrp.gob.pe	A
AMABOOK - URANO	ploayza@uranoworld.com	39
AMAMOS LOS LIBROS	jorge.chacaltana@crisol.com.pe	33
ASOCIACIÓN GEOFILOSÓFICA	librum_peru@ageac.org	34
ASOCIACIÓN SANTO TOMÁS DE AQUINO	sttomasaquino@gmail.com	71
BIBLIOTECA ABRAHAM VALDELOMAR	direccioncultural@samaca.pe	49
BOOKITO	ralvarez@projektar.com	16
BUSCALIBRE	luisfelipe@buscalibre.com	8
CENTRO DE ESTUDIOS Y PUBLICACIONES	ventas@cep.com.pe	65
COLMENA EDITORES	info@colmenaeditores.com	4
COMUNICARTE EDITORES	jrobertoprendel@gmail.com	24
CONGRESO DE LA REPÚBLICA	fondoeditorial@congreso.gob.pe	51 B
CONTRACULTURA	libreriacontraculturaperu@gmail.com	6
DIDÁCTICA EDITORES	didacticasac@gmail.com	48
DISTRIBUIDORA DE LIBROS HERALDOS NEGROS	administracion@heraldosnegros.com	37
DISTRIBUIDORA GUTIÉRREZ	dis.gutierrez@hotmail.com	17
EDICIONES ACHAWATA	ccocavargas@edicionesachawata.com	25
EDICIONES ALTAZOR	siherluma@hotmail.com	44
EDICIONES MYL	edicionesmyl@gmail.com	70
EDITORIAL APOGEO	efersoto@gmail.com	18

EDITORIAL CEDET	cedeteditorial@gmail.com	65
EDITORIAL MACRO	vcorporativo@editorialmacro.com	36
EDITORIAL OCÉANO	k.chumpitaz@oceano.com.pe	20
EDITORIAL ZAFIRO	grupoquimerica@hotmail.com	73
EL COMERCIO	info@grupoelcomercio.pe	F
ENTRE PÁGINAS	rdiaz@wong.net.pe	31
EU PERÚ - EDITORIALES UNIVERSITARIAS Y ACADÉMICAS	jfalla@continental.edu.pe	B
FONDO DE CULTURA ECONÓMICA DEL PERÚ	carlos.avalos@fceperu.com.pe	69
FONDO EDITORIAL DE LA CÁMARA NACIONAL DE EDUCACIÓN DEL PERÚ	cnepcamaraeduperu@gmail.com	26
FONDO EDITORIAL PUCP	avila@pucp.pe	3
GRUPO PLANETA	aaron.lopez@crisol.com.pe	21
IBERO LIBRERÍAS	elopez@ibero.com.pe	29
INFORMES	cp-libro@cpl.org.pe	C
INSTITUTO DE ESTUDIOS PERUANOS	libreria@iep.org.pe	43
INSTITUTO FRANCÉS DE ESTUDIOS ANDINOS (IFEA)	ifea.libreria@cnrs.fr	53
JURADO NACIONAL DE ELECCIONES	museoelectoral@jne.gob.pe	46
JURISTA EDITORES	juristaeditores@gmail.com	49
KOKORO BOOKS	administracion@kokorointernacional.com	56
LA INDEPENDIENTE	ferialaindependiente@cultura.gob.pe	D
LANCOM	maguilar@lancomperu.com	26
LAZARTES LIBRERÍA INFANTIL	lazartes.ediciones@gmail.com	41
LECPRO - LECTURA PROFESIONAL	azucenacalle44@gmail.com	28
LEXUS KIDS	carana@lexuseditores.com	66
LIBRERÍA & EDICIONES NORMAS JURÍDICAS	libreriajuridicarc2026@gmail.com	58
LIBRERÍA ALFA Y OMEGA	juanmartinborja@gmail.com	68

LIBRERÍA AUREA	vanessao@aureaediciones.com	50
LIBRERÍA DELTA	libreriadelta970@hotmail.com	55
LIBRERÍA DEPORVIDA	rortizcabrejos@gmail.com	24
LIBRERÍA DISBOOK	libreriadisbook@outlook.com	27
LIBRERÍA GRANDIFER	diverbium@hotmail.com	54
LIBRERÍA IDEAL	johnpalominoh@gmail.com	20
LIBRERÍA MAXIBOOKS	jose.caman@hotmail.com	11
LIBRERÍA OCULTA	libreriaocultaperu@gmail.com	5
LIBRERÍA ROCA	victornapuri@hotmail.com	74
LIBRERÍA STEINER	esteinerrodriguezleyva@gmail.com	47
LIBRERÍAS CRISOL	victor.lopez@crisol.com.pe	33
LIBROS DEL ZORRO ROJO	administracion@111libros.pe	29
LOS LIBROS MÁS PEQUEÑOS DEL MUNDO ...DESDE 1970	ludybriceo@yahoo.es	62
LUMBRERAS EDITORES	jolivos@elumbreras.com.pe	42
MALABARES	contacto@editorialmalabares.com	16
MEGA BOOK	c.nevado04@gmail.com	40
MESA REDONDA EDITORIAL	sandra@editorialmesaredonda.com	44
MINI MUNDO DIY Y MAS	lijun@minimundoperu.com	67
MULTILIBROS PINEDO	multilibrospinedo@gmail.com	23
MUNDO COQUITO	juan.goni@dg.com.pe	22
MUNICIPALIDAD DE MIRAFLORES	biblioteca@miraflores.gob.pe	E
MUNICIPALIDAD METROPOLITANA DE LIMA	liliane.cheverier_0@munlima.gob.pe	51 A
ORDECUPE	ricardomuguerza1902@gmail.com	32
PAKARINA EDICIONES	dantegonzalezr@gmail.com	5
PALESTRA EDITORES	admin1@palestraeditores.com	72
PANDEMONIUM EDITORIAL	luisbravo.esc@gmail.com	64
PARADERO LA CULTURA	info@estacionlacultura.pe	12
PAULINAS	psufsp@gmail.com	30

PEISA	jalvarinoo@gmail.com	61
PEKITAS BOOKS	pekitasbooks@gmail.com	51
PERUANO BRITÁNICA - MM PUBLICATIONS	ventasonline@lpb.com.pe	38
PLANETSTORE HIRUMA	edward_v16@hotmail.com	28
POLIFONÍA	contacto@polifoniaeditora.com	51
PRUNI	jaltamirano@pruni.pe	60
REGISTRO NACIONAL DE IDENTIFICACIÓN Y ESTADO CIVIL - RENIEC	jzarate@reniec.gob.pe	9
SAN PABLO	splibrerias@sanpabloperu.com.pe	59
SPEEDWAGON	speedwagon.mediaworks@gmail.com	48
TIENDA TEATRAL PERÚ	peru@tiendateatral.com	57
TORRE DE PAPEL EDICIONES	cechevarria@torredepapelediciones.com	73
UNIVERSIDAD ANTONIO RUIZ DE MONTOYA	marco.loo@uarm.pe	30
UNIVERSIDAD DE LIMA	mmoses@ulima.edu.pe	12
UNIVERSIDAD DE SAN MARTÍN DE PORRES	crodrigueza1@usmp.pe	7
UNIVERSIDAD FEMENINA DEL SAGRADO CORAZÓN UNIFE	euniv@unife.edu.pe	45
UNIVERSIDAD NACIONAL DE INGENIERÍA	ventas.fondoeditorial@uni.edu.pe	52
UNIVERSIDAD NACIONAL MAYOR DE SAN MARCOS - FONDO EDITORIAL	fondoedit@unmsm.edu.pe	14
UNIVERSIDAD PERUANA CAYETANO HEREDIA	fondo.editorial@oficinas-upch.pe	13
UNIVERSIDAD RICARDO PALMA	aduran@urp.edu.pe	34
VYD DISTRIBUIDORES	ventas@vyddistribuidores.com	63
ZELMIRA AGUILAR LITERATURA AFROPERUANA	zelmiraaguilar5@gmail.com	68



47 FERIA DEL LIBRO RICARDO PALMA

Organiza

CÁMARA PERUANA DEL LIBRO

Promueve

Miraflores se vive mejor

Con el apoyo de

PERÚ Ministerio de Cultura

Colabora

CAFÉ DE ESPECIALIDAD Monreal 1995

Socios mediáticos

El Comercio

Perú 21 LO DECIMOS TODO

Colaboran con el programa cultural

UNIVERSIDAD PERUANA CAYETANO HEREDIA

Petroperú

